VIVIENDA 1 - ESCALA 1:100 (m)

V1-AD

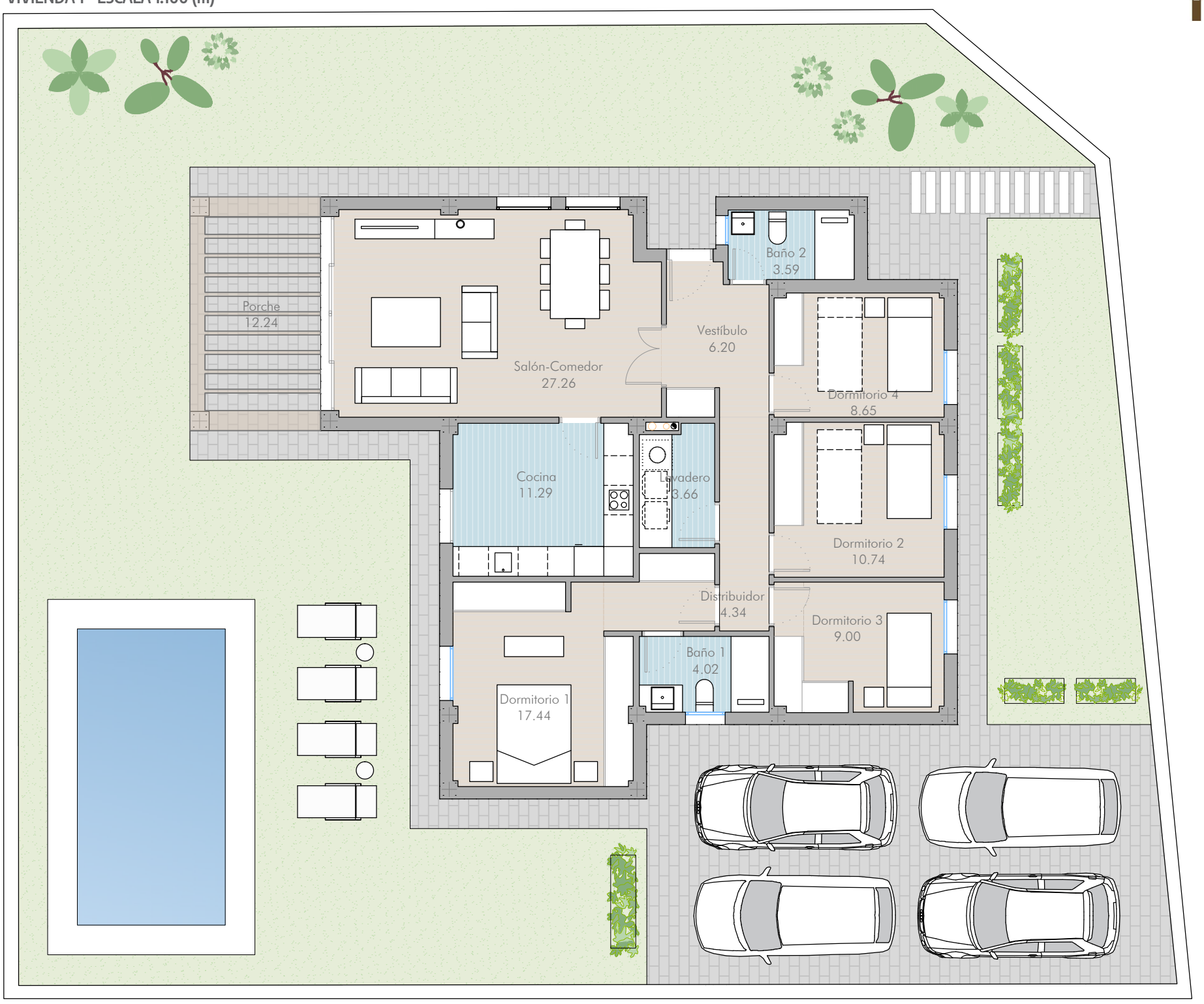

OPCIONES Y ADICIONALES

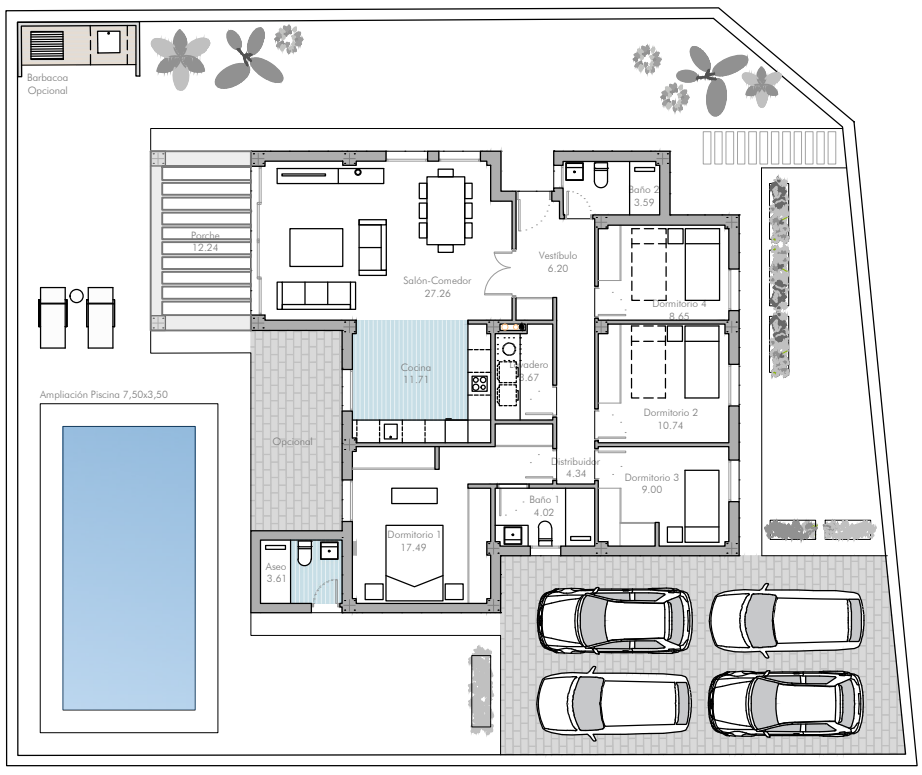

MANZANA M-R3 VIVIENDA 1

Altos de Oromana
RESIDENCIAL

VIVIENDA AISLADA Nº1 — 4 DORMITORIOS

CUADRO DE SUPERFICIES

SUPERFICIE DE PARCELA	459.59 M²
SUPERFICIE CONSTRUIDA	125.00 M²

SUPERFICIES ÚTILES

VESTÍBULO	6.20 M²
SALÓN	27.26 M²
COCINA	11.29 M²
LAVADERO	3.66 M²
DISTRIBUIDOR	4.34 M²
DORMITORIO 1	17.44 M²
BAÑO 1	4.02 M²
DORMITORIO 2	10.74 M²
DORMITORIO 3	9.00 M²
DORMITORIO 4	8.65 M²
BAÑO 2	3.59 M²
TOTAL S. ÚTILES	106.19 M²

AVISO: El presente documento es de carácter informativo, no contractual. Las superficies referidas en este plano son orientativas y pueden sufrir variaciones por razones técnicas, legales o de ejecución. El mobiliario que figura en este plano es orientativo y no forma parte del producto vendido.