V17-AD

VIVIENDA 17 - ESCALA 1:100 (m)

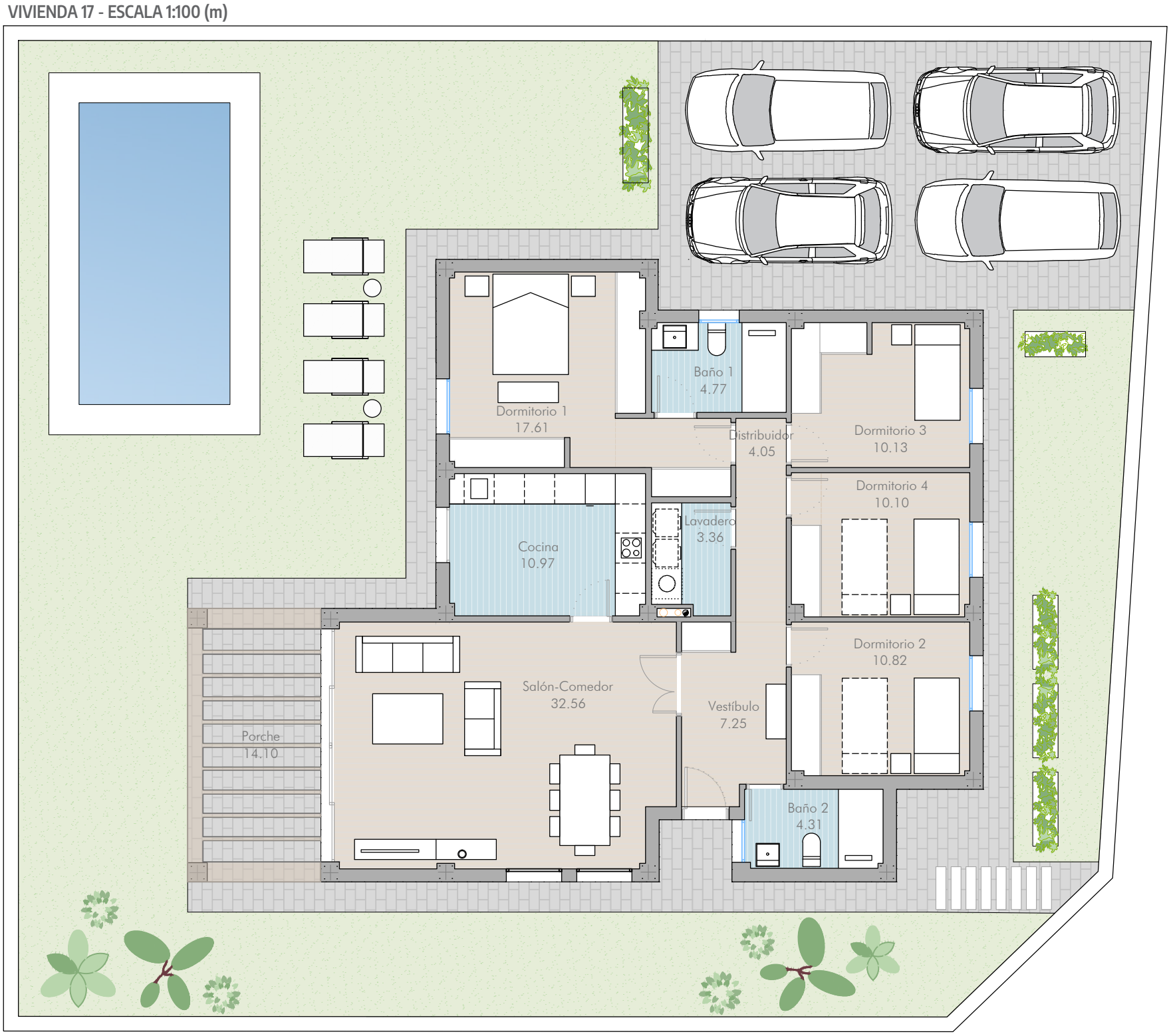

OPCIONES Y ADICIONALES

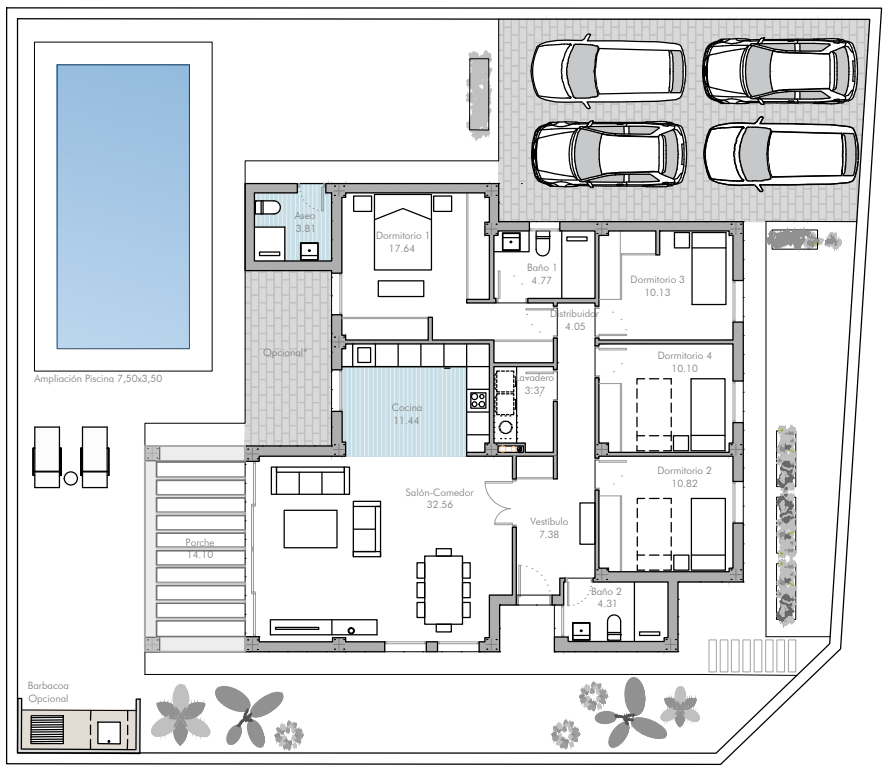

MANZANA M-R3 VIVIENDA 17

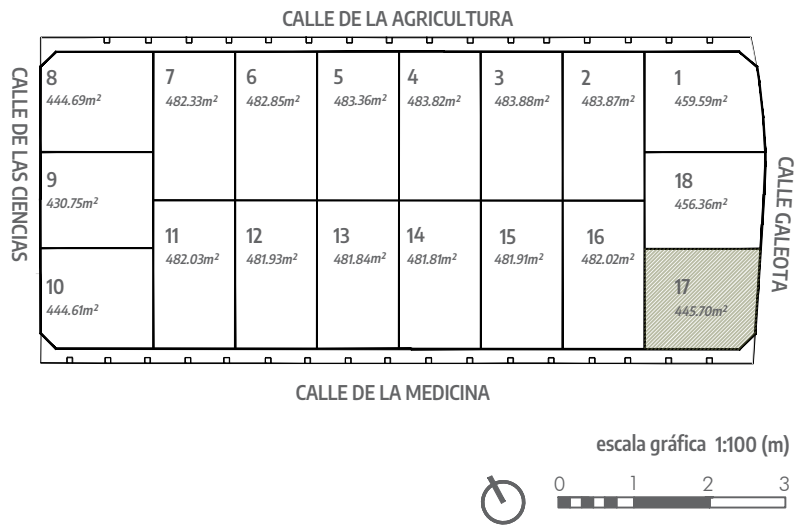

escala gráfica 1:100 (m)

0 1 2 3

Altos de Oromana RESIDENCIAL

VIVIENDA AISLADA Nº17 — 4 DORMITORIOS

CUADRO DE SUPERFICIES

SUPERFICIE DE PARCELA	445.70 M²
SUPERFICIE CONSTRUIDA	135.00 M²

SUPERFICIES ÚTILES

VESTÍBULO	7.25 M²
SALÓN	32.56 M²
COCINA	10.97 M²
LAVADERO	3.36 M²
DISTRIBUIDOR	4.05 M²
DORMITORIO 1	17.61 M²
BAÑO 1	4.77 M²
DORMITORIO 2	10.82 M²
DORMITORIO 3	10.13 M²
DORMITORIO 4	10.10 M²
BAÑO 2	4.31 M²
TOTAL S. ÚTILES	115.93 M²

AVISO: El presente documento es de carácter informativo, no contractual. Las superficies referidas en este plano son orientativas y pueden sufrir variaciones por razones técnicas, legales o de ejecución. El mobiliario que figura en este plano es orientativo y no forma parte del producto vendido.