Altos de Oromana RESIDENCIAL

MR 17

VIVIENDA PAREADA Nº 04

CUADRO DE SUPERFICIES

SUPERFICIE DE PARCELA	**207,36 M2**
SUPERFICIE CONSTRUIDA PB	**70,35 M2**
SUPERFICIE CONSTRUIDA P1	**69,14 M2**
SUPERFICIE CONSTRUIDA TOTAL	**139,49 M2**
SUPERFICIES ÚTILES PB	**61,93 M2**
VESTÍBULO	5,47 M2
SALÓN-COMEDOR	26,41 M2
COCINA	8,51 M2
DORMITORIO 1	10,13 M2
BAÑO	3,43 M2
ARMARIO TRASTERO	2,54 M2
ESCALERA	5,44 M2
SUPERFICIES ÚTILES P1	**52,91 M2**
DISTRIBUIDOR	3,75 M2
DORMITORIO 2	11,61 M2
DORMITORIO 3	9,22 M2
BAÑO	4,53 M2
DORMITORIO 4 (PPAL)	19,15 M2
BAÑO (PPAL)	4,65 M2
SUPERFICIE ÚTIL TOTAL	**114,84 M2**

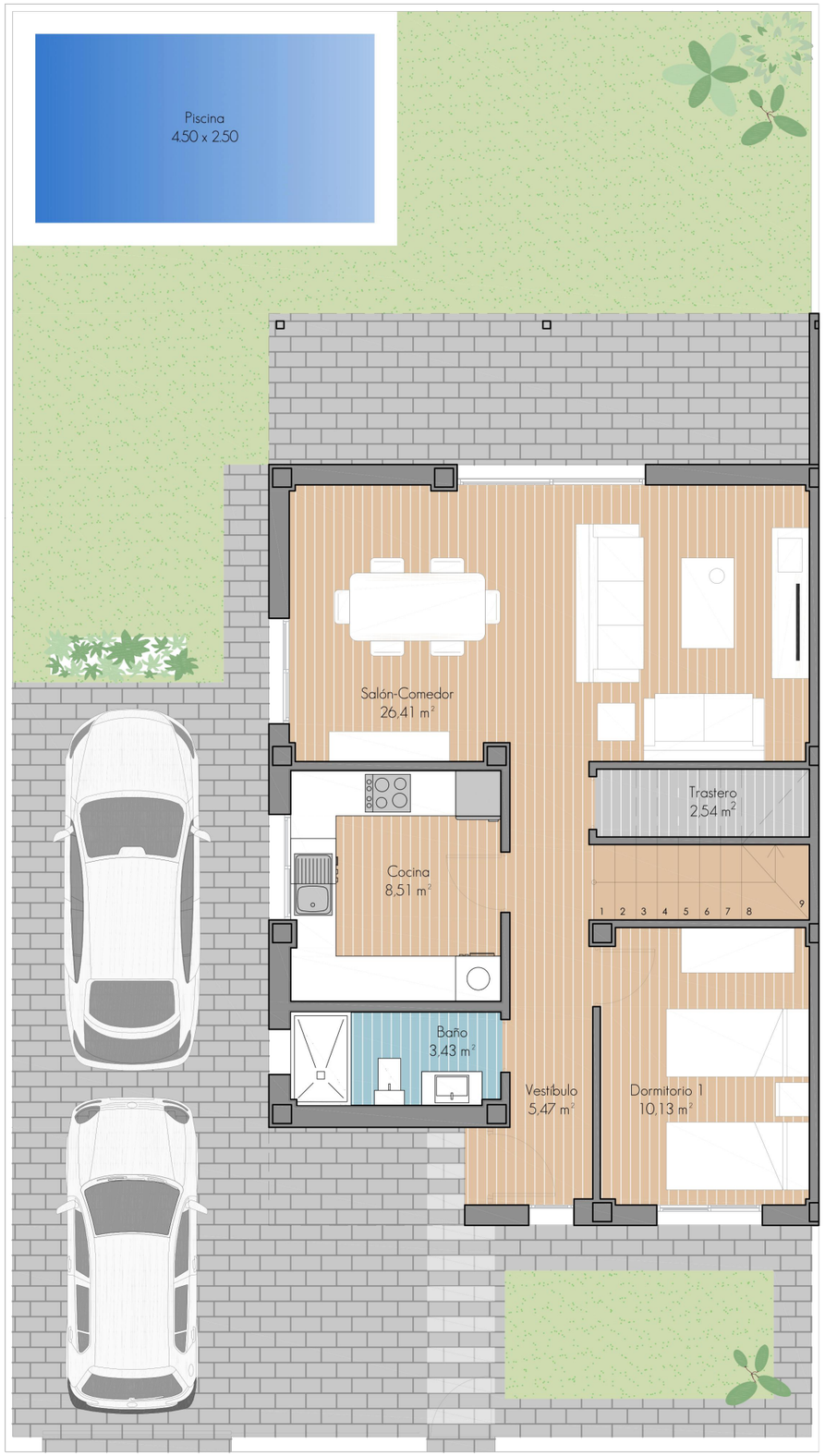

PLANTA BAJA - 1:75

C/ DE LA ARQUITECTURA

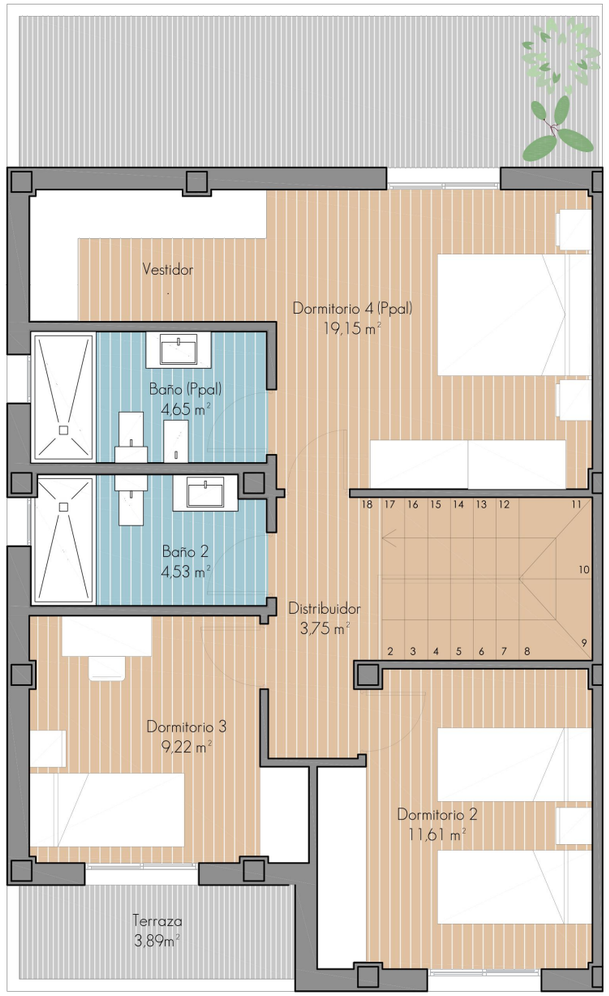

PLANTA PRIMERA - 1:75

ESCALA GRÁFICA

0 1 2 3 4 5

NORTE
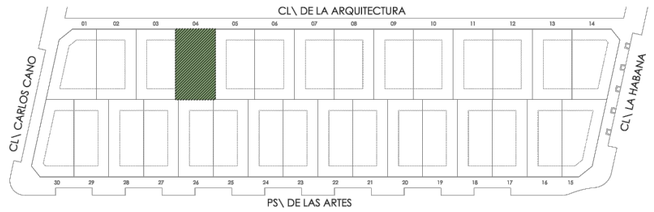
MANZANA MR-17